Fiche Machine	SOUFFLEUSE	N°	Inventaire
		B	4729

Souffleuse

Fabricant : Perrier
Modèle : MFG 9
Année : 2004
Numéro de série : 2898
Fonctionnement : Insufflation + réaspiration
Sens : Gauche à droite
Hauteur de prise bouteilles : 30 à 230mm
Cadence : 50 FPM
Fluide de rinçage : Eau, vapeur, air stérile, solutions stérilisantes
Fonction sanitisation pour stérilisation des bouteilles
Carrousel rotatif comprenant 9 postes équipés d'une pince pour prise du flacon
Circuit d'alimentation fluide DN25 équipé d'une vanne électro-pneumatique, d'un capteur de pression, d'un détecteur permettant d'adapter la pression d'insufflation et d'un joint tournant an partie basse du carrousel
Circuit de récupération fluide en inox DN51
Système de retournement mécanique à 180° des bouteilles par fourchettes et rampe circulaire
1 format pour flacon 100ml verre
Ø gicleur de canule : 2mm
Deux flux laminaires ERMAFLUX, type PSM FFU12/6
1 IHM SIEMENS SIMATIC OP7
Automate SIEMENS S7-300
2 moteurs SEW-USCOME type S37 DR63L4
Ioniseur soufflant AS-20 SIMCO
Largeur tapis : 180mm
Hauteur convoyeur : 1000±50mm
Air comprimé : 2 bars – 8.1Nm^3
Volume d'insufflation : 2.7L
Dimensions hors tout (Lxlxh) : 3850x1850X2470mm
Alimentation : 400V, 50Hz, 25A, 4.4kW
Incoterm : EXW

Fiche Machine	SOUFFLEUSE	N°	Inventaire
		B	4729

Bottle blower

Manufacturer: Perrier
Model: MFG 9
Year: 2004
Serial number: 2898
Operation: Insufflation + re-aspiration
Direction: Left to right
Bottle gripping height: 30 to 230mm
Cadence: 50 FPM
Rinsing fluid: water, steam, sterile air, sterilizing solutions
Sanitization function for sterilization of bottles
Rotary carousel comprising 9 stations equipped with pliers for gripping the bottle
Fluid supply circuit DN25 equipped with an electro-pneumatic valve, a pressure sensor, a detector allowing to adapt the insufflation pressure and a rotating joint in the lower part of the carousel
DN51 stainless steel fluid recovery circuit
180° mechanical bottle turning system using forks and circular ramp
1 format for 100ml glass bottle
Ø cannula nozzle: 2mm
2 ERMAFLUX laminar flow, type PSM FFU12/6
1 SIEMENS SIMATIC OP7 HMI
SIEMENS S7-300 PLC
2 SEW-USOCOME type S37 DR63L4 motor
Ionized air blower AS-20 SIMCO
Width conveyor: 180mm
Height of conveyor: 1000±50mm
Compressed air: 2 bars – 8.1Nm^3
Insufflation volume: 2.7L
Overall dimensions (LxWxH): 3850x1850x2470mm
Power: 400V, 50Hz, 25A
Incoterm: EXW

Ingenneo
used equipment

Fiche Machine	SOUFFLEUSE	N°	Inventaire
		B	4729

Ingenneo – 27 bis rue du Petit Pont – 45000 Orléans
Téléphone : 02 38 76 92 55 / Mobile : 06 43 96 80 61
SIRET 53823654800011 / RCS Orléans / code APE 4669B

Ingenneo
used equipment

Fiche Machine	SOUFFLEUSE	N°	Inventaire
		B	4729

Ingenneo – 27 bis rue du Petit Pont – 45000 Orléans
Téléphone : 02 38 76 92 55 / Mobile : 06 43 96 80 61
SIRET 53823654800011 / RCS Orléans / code APE 4669B

Ingenneo
used equipment

Fiche Machine	SOUFFLEUSE	N°	Inventaire
		B	4729

Ingenneo – 27 bis rue du Petit Pont – 45000 Orléans
Téléphone : 02 38 76 92 55 / Mobile : 06 43 96 80 61
SIRET 53823654800011 / RCS Orléans / code APE 4669B

Ingenneo
used equipment

Fiche Machine	SOUFFLEUSE	N°	Inventaire
		B	4729

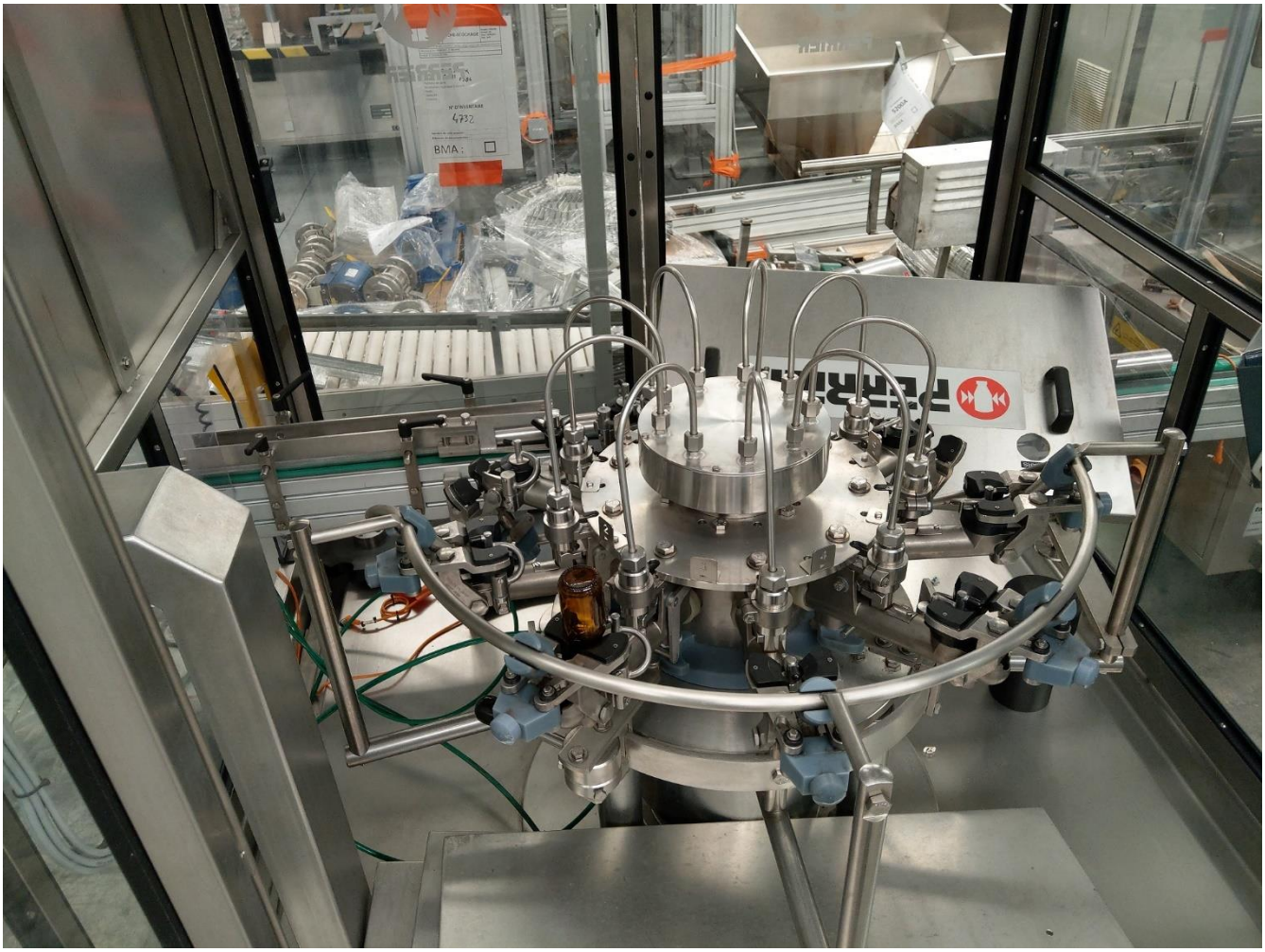

Ingenneo – 27 bis rue du Petit Pont – 45000 Orléans
Téléphone : 02 38 76 92 55 / Mobile : 06 43 96 80 61
SIRET 53823654800011 / RCS Orléans / code APE 4669B

Ingenneo
used equipment

Fiche Machine	SOUFFLEUSE	N°	Inventaire
		B	4729

Ingenneo – 27 bis rue du Petit Pont – 45000 Orléans
Téléphone : 02 38 76 92 55 / Mobile : 06 43 96 80 61
SIRET 53823654800011 / RCS Orléans / code APE 4669B

Ingenneo
used equipment

Fiche Machine	SOUFFLEUSE	N°	Inventaire
		B	4729

Ingenneo – 27 bis rue du Petit Pont – 45000 Orléans
Téléphone : 02 38 76 92 55 / Mobile : 06 43 96 80 61
SIRET 53823654800011 / RCS Orléans / code APE 4669B

Ingenneo
used equipment

Fiche Machine	SOUFFLEUSE	N°	Inventaire
		B	4729

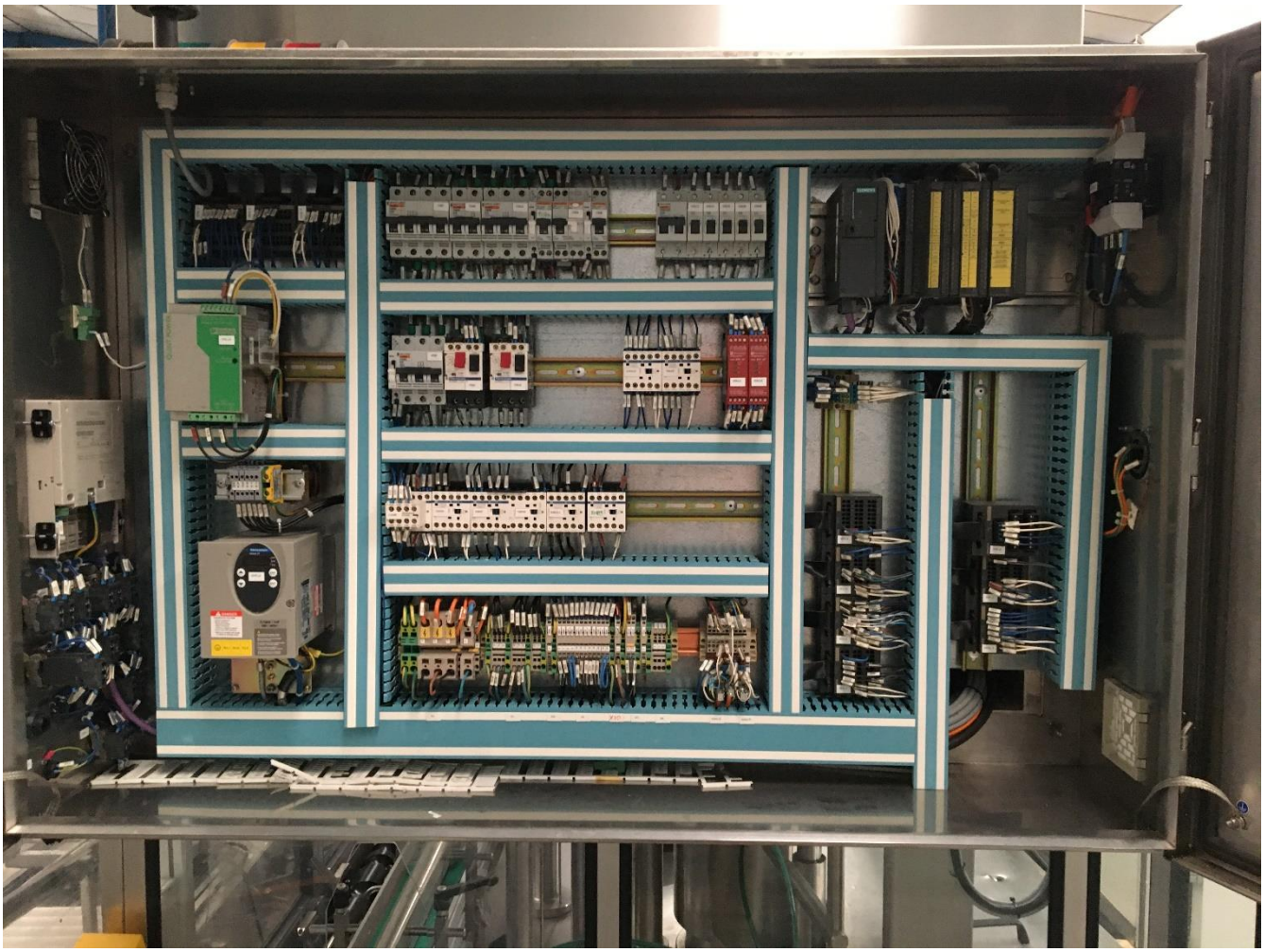

Ingenneo – 27 bis rue du Petit Pont – 45000 Orléans
Téléphone : 02 38 76 92 55 / Mobile : 06 43 96 80 61
SIRET 53823654800011 / RCS Orléans / code APE 4669B

Ingenneo
used equipment

Fiche Machine	SOUFFLEUSE	N°	Inventaire
		B	4729

Ingenneo
used equipment

Fiche Machine	SOUFFLEUSE	N°	Inventaire
		B	4729

Ingenneo – 27 bis rue du Petit Pont – 45000 Orléans
Téléphone : 02 38 76 92 55 / Mobile : 06 43 96 80 61
SIRET 53823654800011 / RCS Orléans / code APE 4669B

Ingenneo
used equipment

Fiche Machine	SOUFFLEUSE	N°	Inventaire
		B	4729